

AT 智投 用户指南

2025 年 12 月

iOS版

目录

访客模式	2
“交易”	2
【新闻】	5
“设置”	6
注册	7
完善资料	8
登录	12
进行首次存款	13
开始交易	17
“交易”	18
下订单	22
管理多个交易账户	32
创建一个新的交易账户	33
在交易账户之间切换	35
管理多个主账户	37
提款	38
内部转账	44
一键交易	46
已链接的设备	48
注销	50

访客模式

AT智投访客模式(未登录)，提供“交易”、“新闻”和“设置”界面进行使用。
AT 智投支持三种语言选择。

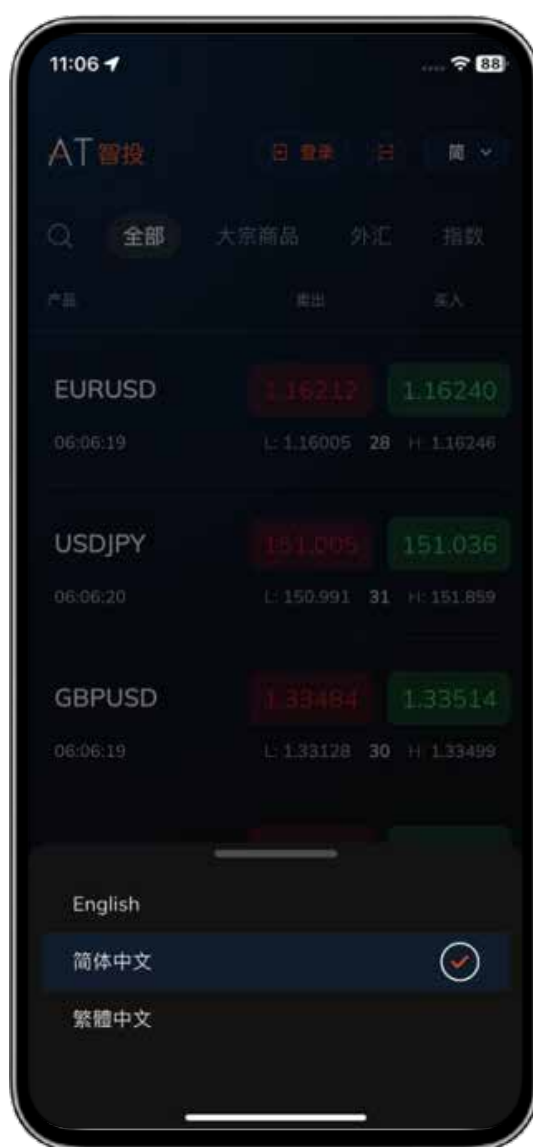

“交易”

通过全部或产品类型查看实时报价,亦可通过‘放大镜’搜索产品代码查看指定产品;点击需要查看的产品即可进入图表模式。

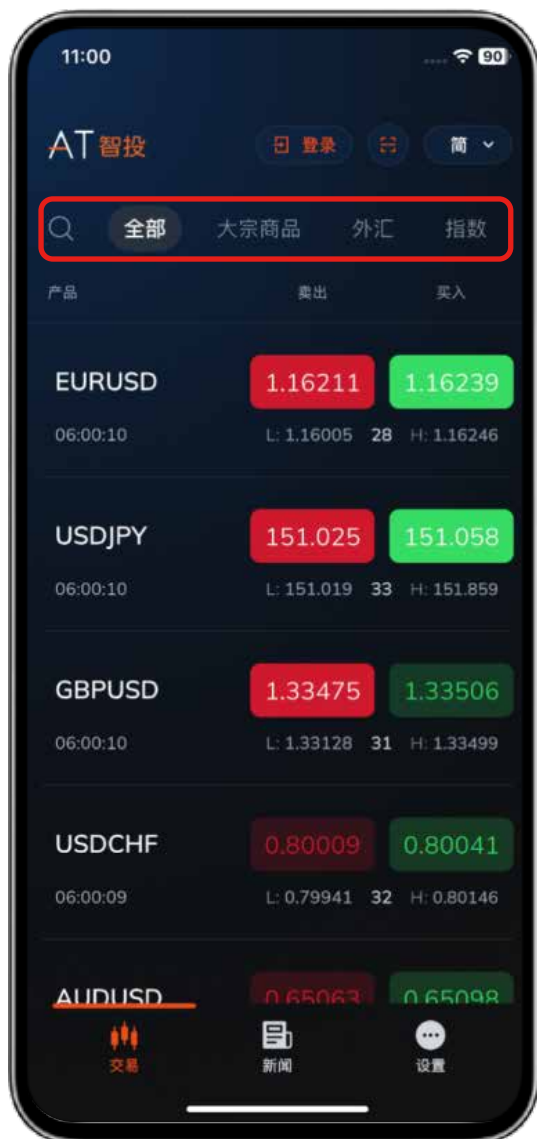

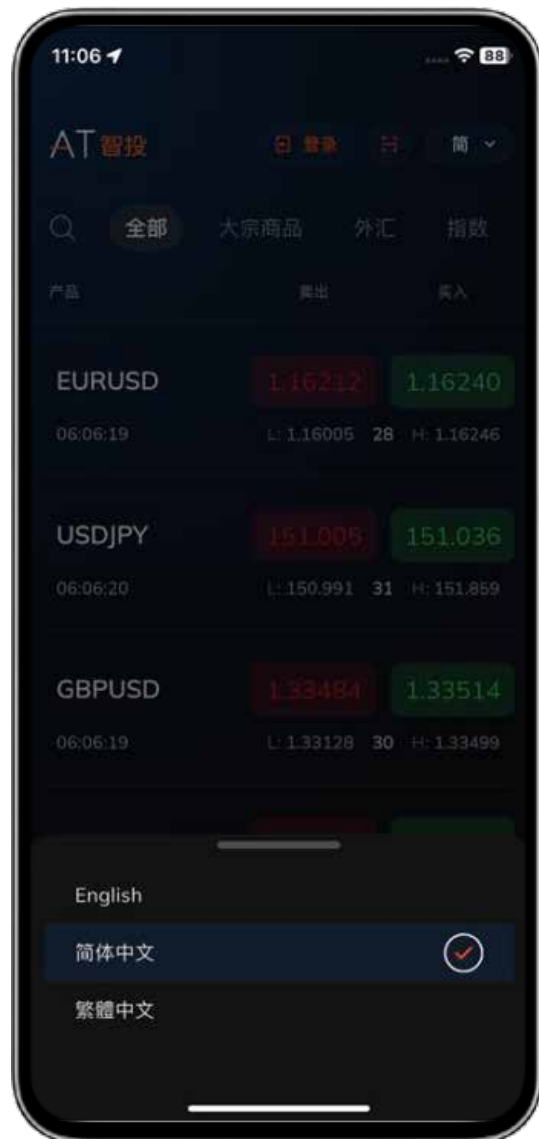
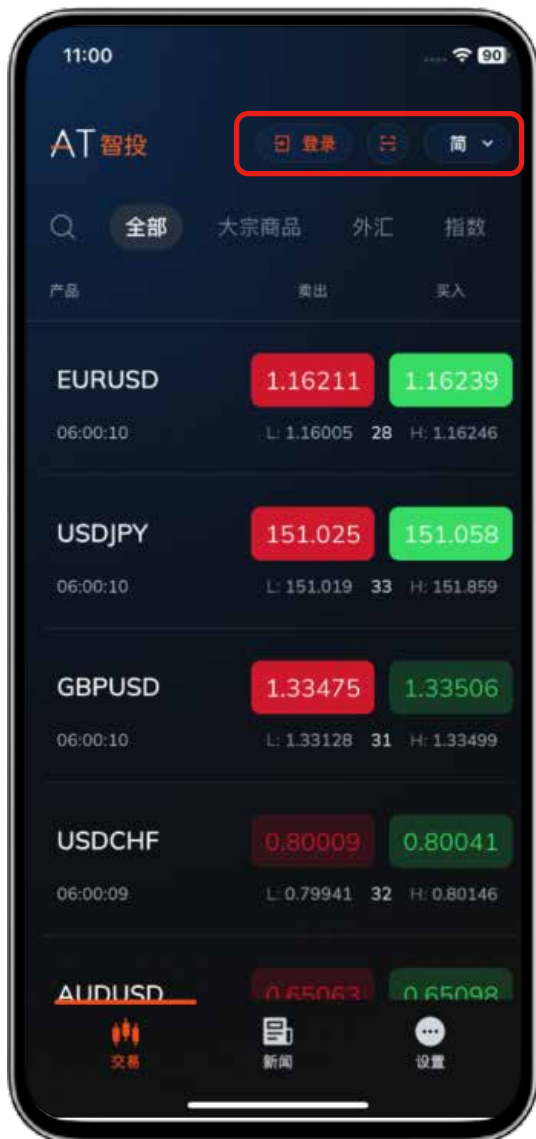

【新闻】

提供市场资讯和分析, 并支持分享新闻 (右上角分享按钮)。

“设置”

提供“设置”、“登录”、“注册”和“研究与分析”

- 设置——切换语言;切换主题颜色;网站入口;AT智投操作日志;联系我们;以及查看相关法律文件。
- 登录——登录您的账户
- 注册——注册账户
- 研究与分析——由第三方权威分析平台提供市场资讯和技术分析

注册

按照表单内容填写个人信息提交注册申请,提交后自动跳转到会员中心,然后按要求完善资料完成注册。

注意:邮箱是账户的重要凭证,请准确填写您自己的邮箱地址

支持使用生物验证,安全便捷登录您的账户。

完善资料

准备的资料：

- 身份证

拍照时请将证件放平，确保身份证周边预留足够的空白位置，及文字清晰可见

✓ 标准

✗ 紧贴边角

✗ 边框缺失

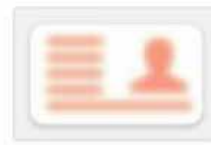

✗ 照片模糊

✗ 闪光强烈

- 实名电话
- 银行信息

完善资料流程图：

完善资料提交成功后,等待审核。

当审核通过后,将会通过邮件方式通知您,请留意您的注册邮箱收件通知。

您已成功验证您的联系信息。

现在您可以在“个人资料”页面上创建一个模拟交易账户。

选择交易平台4/交易平台 5。作为您的模拟交易平台,并为您的模拟账户选择美元金额。设置您的模拟账户密码,然后按“提交”。登录您的模拟交易账户并在“交易”页面上开始试用。

有关交易的更多详细信息,请参见后面的[“开始交易”](#)部分。

要下达实际订单,请继续完成您的主账户申请。

登录

支持两种登入方式, 分别是主账户和交易账户, 两种方式都需要输入电子邮件 (注册邮箱)。

重要提示: 两种登入方式都需要输入主密码进行登录 (主账户密码是您提交注册时候自己填写的密码)

进行首次存款

现在继续存款以 开始 交易。

我们提供多种存款方式。请选择将要存入资金的交易账户并输入金额。

如存款成功, 您将收到一封电子邮件通知。

您亦可以在“设置”页面上转到“存款提款列表”来查看您的资金历史记录。

如存款记录状态显示“Pending” (待处理), 您可以根据需要上传汇款成功的电子回单凭证截图, 加快审核到账时间。

当状态变为“成功”时, 即表示存款已成功存入到交易账户。

开始交易

无论您选择哪个方式登录, 在您交易之前还需要使用交易密码登录才可以进行交易。(交易账户和交易密码是在开户审批成功后通过邮件发送给您。)

尊敬的

恭喜您, 您的 申请已审批。

您的 会员中心账号为:

提供多种入金方式。请使用已注册的电邮地址[登录](#), 查看付款选项并进行入金。

您的真实交易账户已创建, 详情如下:

交易平台: mt4

MetaTrader登陆: 交易账户

MetaTrader密码: 交易密码

交易服务器:

“交易”

在“交易”页面上，输入您想要交易的代码。您将看到实时价格图表，显示开盘价、收盘价、最高价和最低价。您还可以使用工具栏轻松切换“1M”、“5M”、“15M”、“1H”、“4H”、“1D”和“1W”（即 1 分钟、5 分钟、15 分钟、1 小时、4 小时、1 天和 1 周）。要查看较早的价格数据，请在价格图表上水平滑动。将手指捏合或分开以放大或缩小价格图表。点击价格图表右下角的按钮进入水平视图或切换回来。

向下滚动以访问 Trading Central 提供的市场新闻和论坛讨论。

有关该符号的详细信息，请点击右上角的信息图标。这包括每笔交易的手数范围、合约大小、浮动点差、掉期细节等。

您可以通过点亮右上角的星形图标将符号添加到您的收藏夹中。您添加的所有交易品种都可以在“交易”页面的“收藏列表”选项卡或“设置”中访问。通过在列表中排序、添加或删除元件来管理您的收藏夹。

下订单

在“Symbol”页面上,您可以点击底部的按钮来下市价卖单或买单。使用“+”和“-”按钮调整手数,或者直接在字段中输入数字。点击“确认购买”后,将出现一个弹出窗口,要求您确认订单。确认后,您的订单将被下达。

您还可以通过在“订单设置”中输入参数来放置具有“止盈”和/或“止损”条件的市价单。

您可以使用“买入限价”，“买入止损”，“卖出限价”或“卖出止损”选项创建挂单。

. 买入限价:当价格低于市场价格时买入的订单。

. 买入止损:当价格高于市场价格时买入的订单。

. 卖出限价:当价格高于市场价格时卖出的订单。

. 卖出止损:当价格低于市场价格时卖出的订单。

挂单 的默认到期时间 设置为“GTC” (good till cancelled)。

或者您可以指定时间。

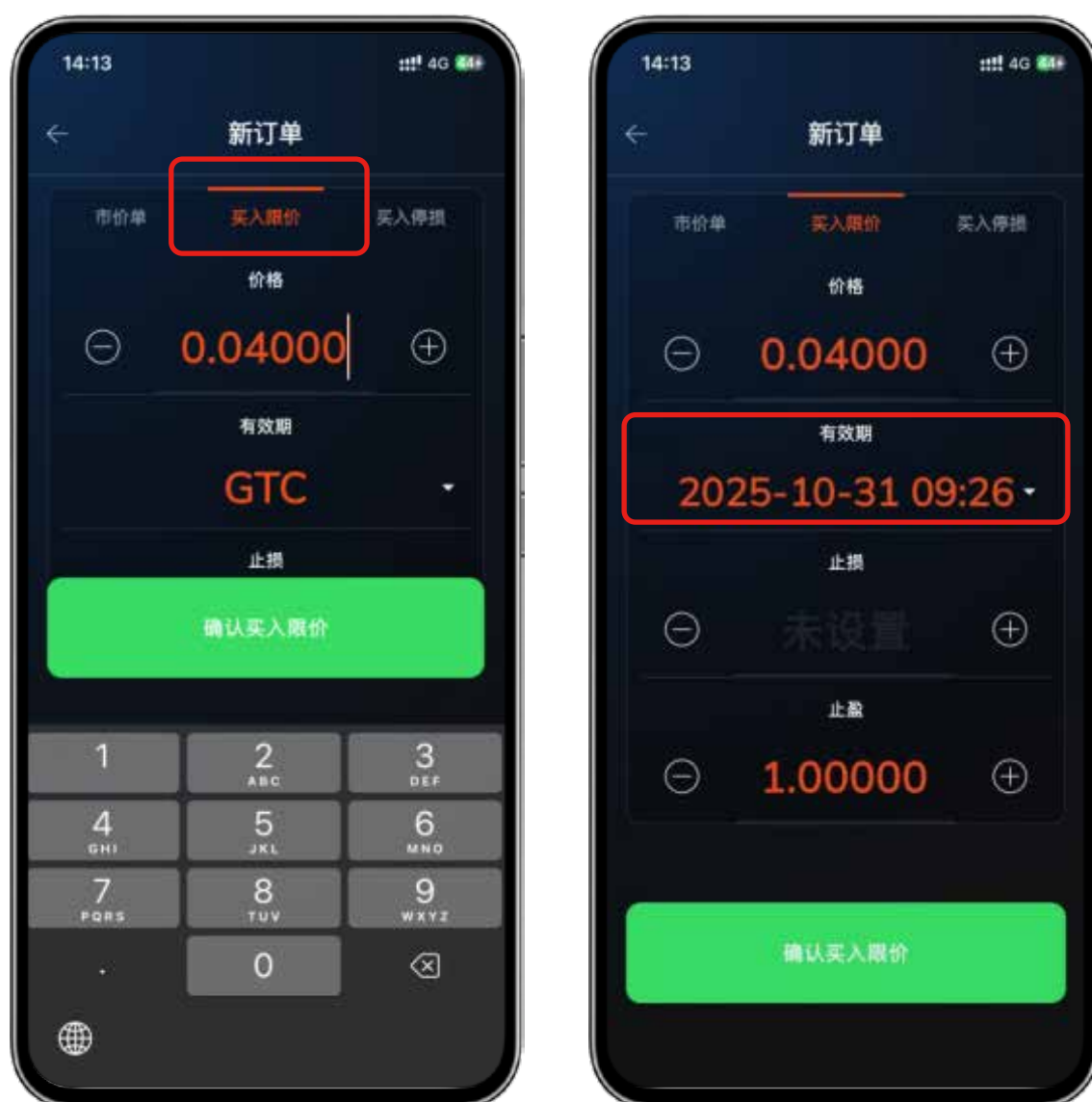

您下的订单可以在“订单”页面上找到,分为“持仓”、“挂单”、“平仓”选项卡。在此处点击未结订单或挂单,您可以修改、关闭或删除它。

在“设置”页面上,您还可以找到有关您的交易账户的更多详细信息,例如净值、浮动盈亏、可用保证金、余额等。您可以点击眼睛按钮来隐藏或显示您的交易账户详细信息。通过点击编辑按钮,您可以发送更改杠杆的请求。

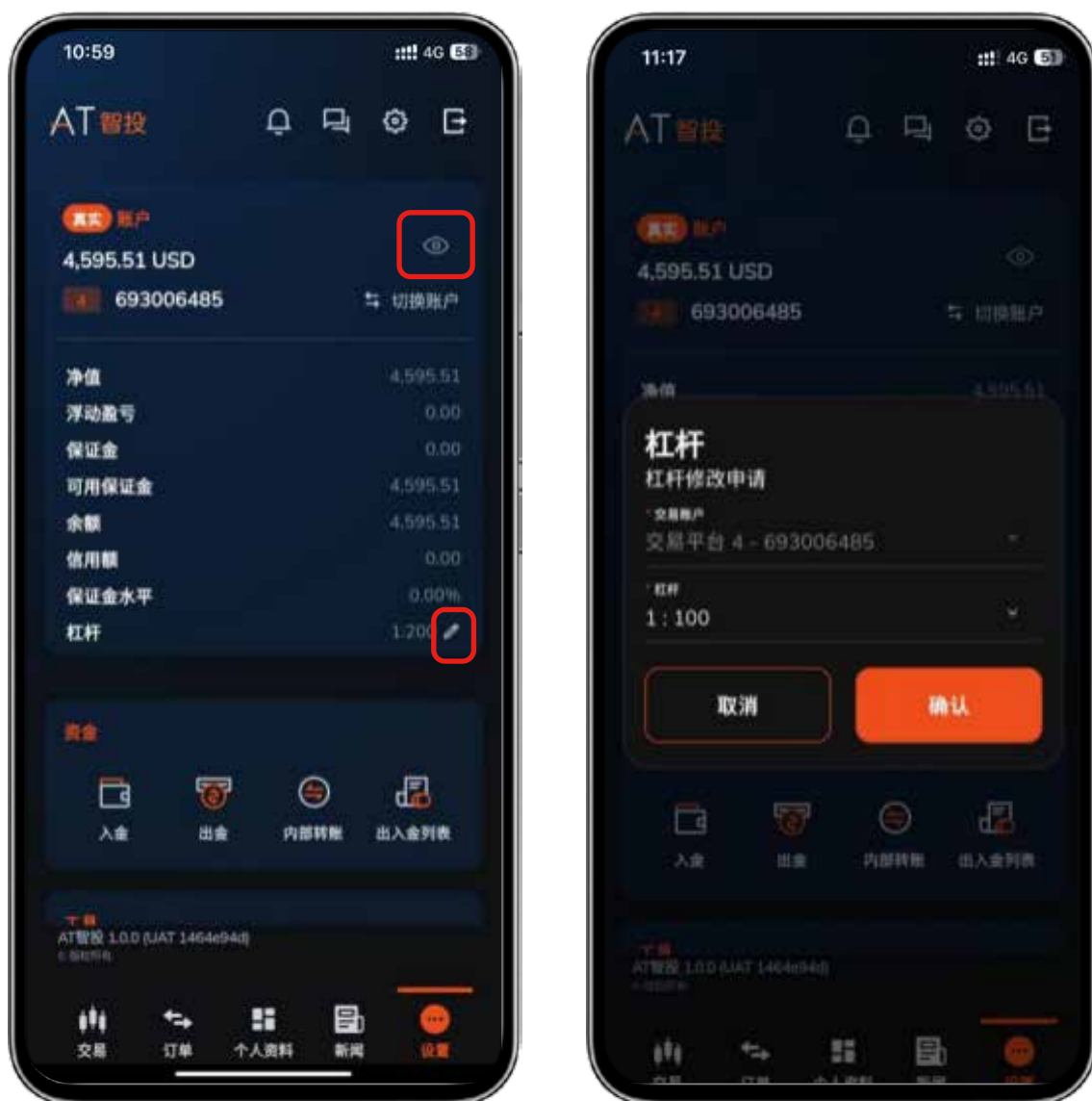

管理多个交易账户

在“个人资料”页面的底部，您可以通过打开和关闭开关来检查您的真实或模拟交易账户。

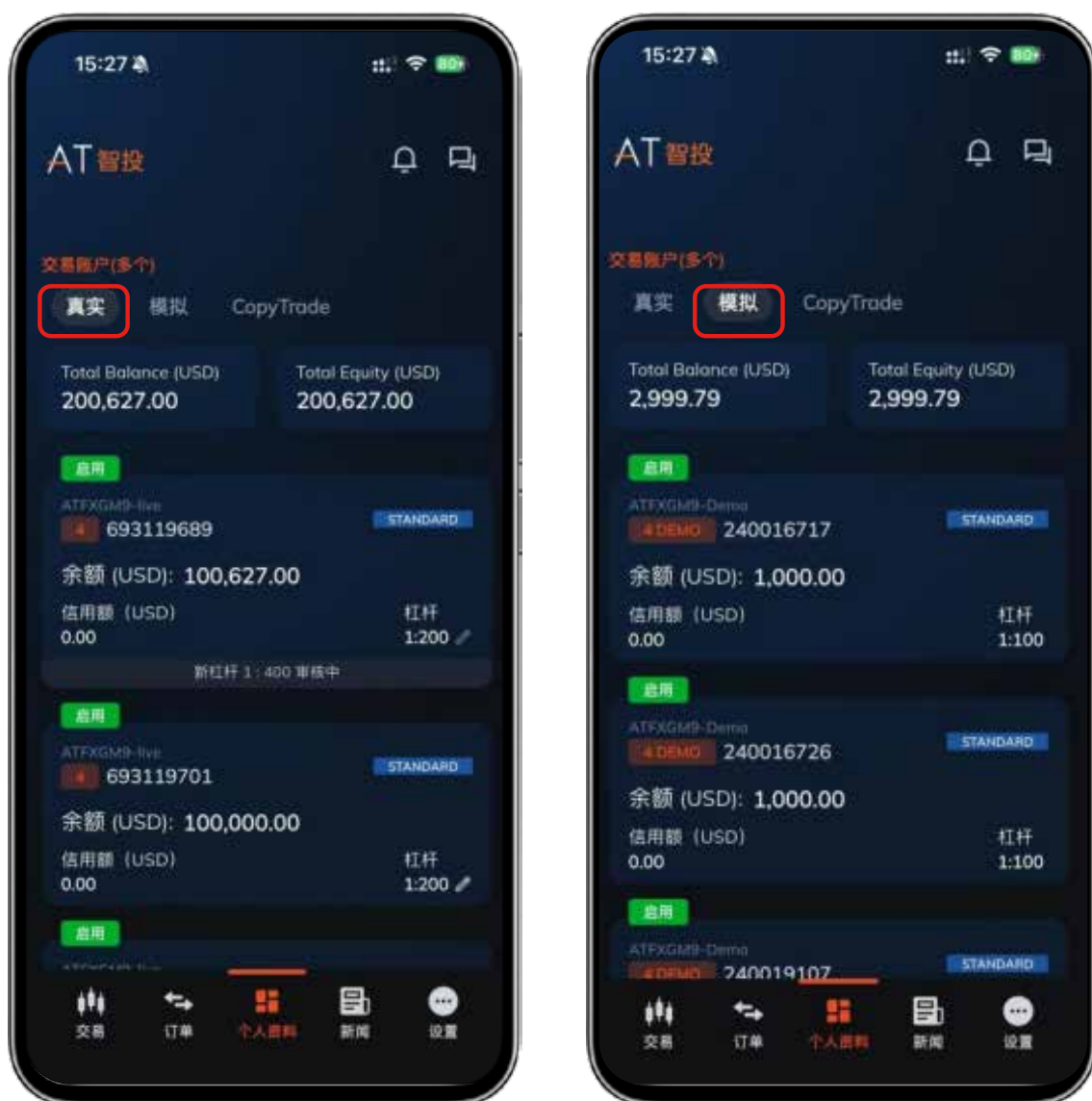

创建一个新的交易账户

通过转到“显示所有交易账户”，您可以查看您的所有交易账户并创建新的账户以提升您的交易策略。

在交易账户之间切换

如果您已经登录了交易账户，您可以通过点击“更多”页面上的“切换账户”来切换到另一个账户。或者，您可以通过点击“交易”或“订单”页面上的右上角图标轻松切换交易账户。

管理多个主账户

如果您注册了多个主账户，您可以在“个人资料”页面上切换它们。

提款

要提取您的资金,请首先转到“更多”页面上的“设置”以提供您的提款信息。

使用您注册的电子邮件或电话号码验证您的身份。一旦您的提款信息获得批准,您就可以返回“更多”或“个人资料”页面,使用您提供的方式进行提款。

10:28

验证您的身份

为了保护您的账户安全,我们将使用验证码进行身份验证。

电子邮件

手机

电子邮件

mobiletest@gmail.com

验证码

请填写验证码

XDgb

验证码

发送

提交

10:30

本地货币银行

您最多可以添加 3 条本地货币银行资料。

银行账户持有人姓名

李劲

银行账户持有人的姓名拼写

货币

银行名称

银行卡号

银行所在省份

银行分行名称

银行所在城市

提交

选择您要提款的交易账户并输入金额。确认您的请求，您可以在“存款提款列表”中查看交易状态。当状态仍为“待处理”时，您可以取消提款请求。

* 图中显示的支付渠道仅为示例, 请以登录后App显示的渠道为准。

内部转账

您可以使用“个人资料”或“更多”页面上提供的资金功能在您的交易账户之间转移资金。输入转账金额并选择您要转账的账户。交易记录可在“存款提现列表”中找到。

一键交易

您只需点击一下即可立即打开和关闭订单。要启用此功能，请转到“设置”并打开“一键交易”。您的订单现在将立即下达，绕过确认步骤。

已链接的设备

您可以在“设置”中管理您的关联设备。通过点击“删除此设备”，所有保存凭据将从设备中清除。请注意，您一次只能链接一台设备。

登出

如需要登出账户,请点击“设置”页面并点击右上角登出按钮。

感谢您享受 AT 智投 的交易之旅!